

ESTRATTO P.T.C.P.
PROVINCIA DI MANTOVA
Indicazioni paesaggistiche e ambientali - Circondario D SUD - Tavola 1

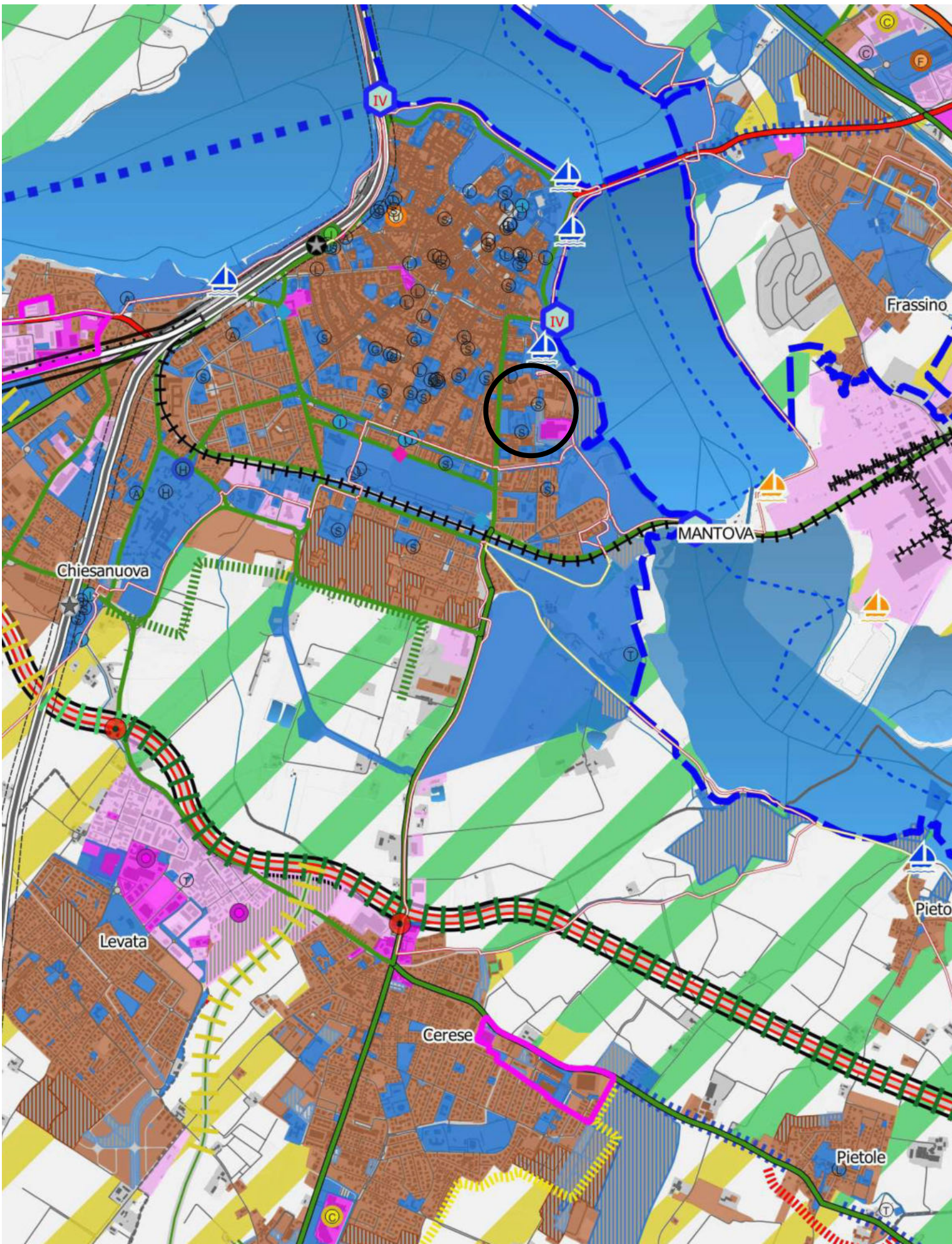

ESTRATTO P.T.C.P.
PROVINCIA DI MANTOVA
Indicazioni insediative infrastrutturali ed agricole - Circondario D SUD - Tavola 2

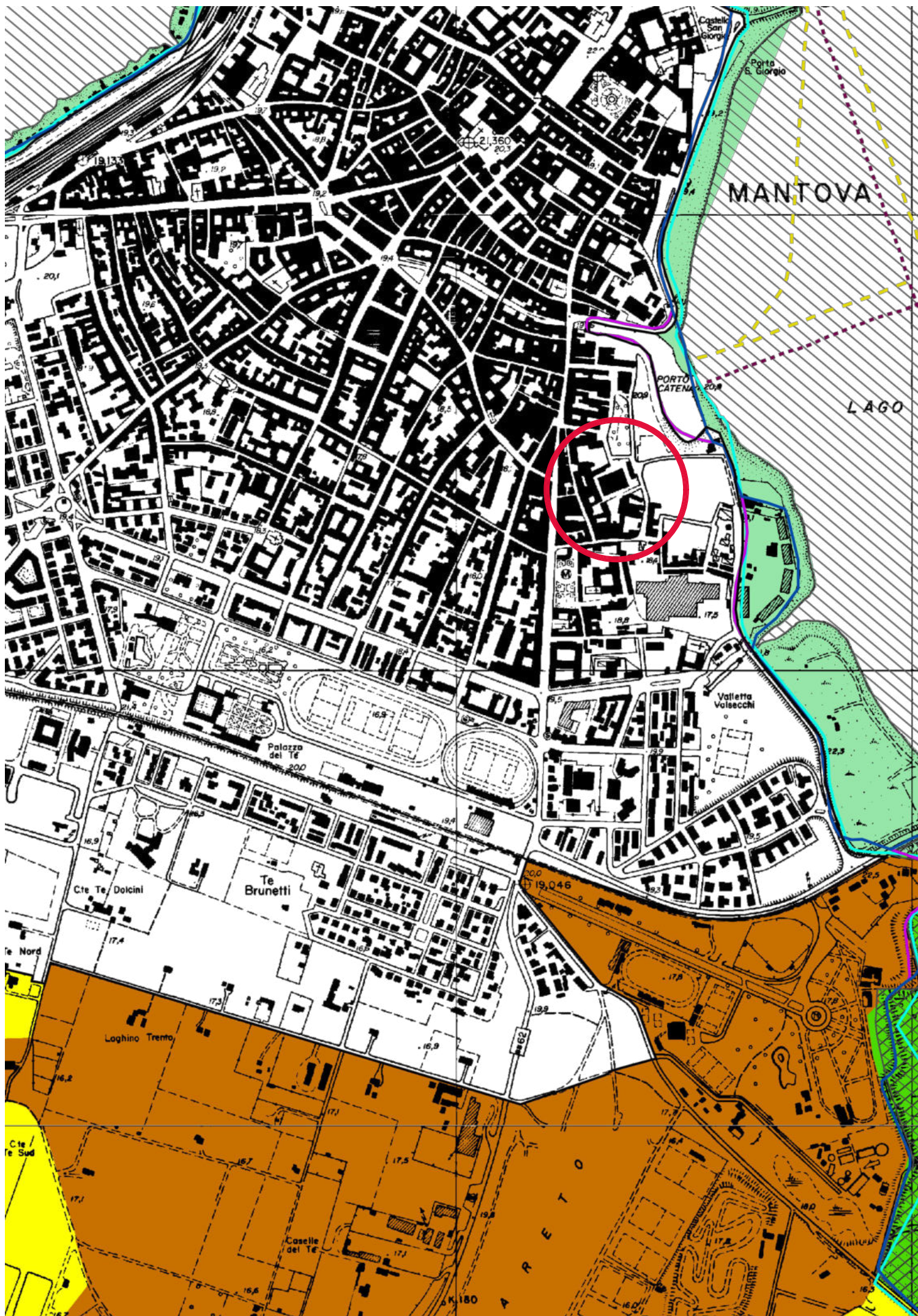

- LEGENDA**
- CONFINE PARCO REGIONALE
 - Art. 17 - RISERVE NATURALI
1 Valli del Mincio
2 Vallazza
 - Art. 17 - AREA DI RISPETTO RISERVA NATURALE VALLI DEL MINCIO
 - Art. 18 - ZONA DI TUTELA DEI VALORI ECOLOGICI
 - Art. 19 - ZONA DI RIEQUILIBRIO E TAMPONE ECOLOGICO
 - Art. 20 - ZONA AD ATTREZZATURE DI SERVIZIO PER IL PARCO (aree 1-6)
 - Art. 21 - ZONA DI RECUPERO AMBIENTALE
 - Art. 21bis - AREE DEGRADATE SOGGETTE A SPECIFICA DISCIPLINA
 - Art. 22 - ZONA DESTINATA ALL'ATTIVITA' AGRICOLA
 - Art. 23 - AGGREGATI STORICI E NUCLEI DI ANTICA FORMAZIONE
 - Art. 24 - ZONA DI INIZIATIVA COMUNALE ORIENTATA
 - Art. 25 - AREA DI TUTELA DEI RILIEVI MORENICI
 - ZONA SPECIALE DI CONSERVAZIONE:
IT20B0010 Vallazza
IT20B0011 Bosco Fontana
IT20B0014 Chiavica del Moro
IT20B0017 Ansa e Valli del Mincio
 - ZONA DI PROTEZIONE SPECIALE:
IT20B0009 Valli del Mincio
IT20B0010 Vallazza
IT20B0011 Bosco Fontana
 - AMBITO TERRITORIALE ESTRATTIVO ATE g5
 - PIANO STRALCIO PER L'ASSETTO IDROGEOLOGICO FASCIA FLUVIALE A
 - PIANO STRALCIO PER L'ASSETTO IDROGEOLOGICO FASCIA FLUVIALE B
 - PIANO STRALCIO PER L'ASSETTO IDROGEOLOGICO FASCIA FLUVIALE C
 - LIMITE AREA DI PERTINENZA FLUVIALE
 - IMMOBILI E ATTIVITA' INCOMPATIBILI
 - CORRIDOI DI NAVIGAZIONE PER IL TRASPORTO MERCI
 - CORRIDOI DI NAVIGAZIONE PER IL TRASPORTO PASSEGGERI
 - PERIMETRO RISERVA NAZIONALE

ESTRATTO CARTOGRAFIA
PARCO DEL MINCIO
tavola n.1- foglio n.9 : Mantova - E7c4

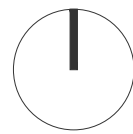

PROGETTO
COMPARTO PA2
Planificazione attuativa dell'area "ex Comated"
Fiera Catena - Mantova

Intervento di Ristrutturazione Urbanistica ai sensi
dell'art.43, comma 2-quater della L.R. 12/2005 nell'areale
di Rigenerazione Urbana "Mantova hub" (D.C.C. 30/2020)

COMMITTENTE
MABRO S.r.l.
via Scuderie Reali n°12 - Mantova



REGIONE LOMBARDIA
PROVINCIA DI MANTOVA
COMUNE DI MANTOVA

CONTENUTO
INTEGRAZIONE
Stato attuale
Estratti cartografia:
strumenti sovraordinati al P.G.T.

INDIRIZZO Via Dalno	COMUNE Mantova	PROVINCIA Mantova
DATA EDIZIONE SETTEMBRE 2024	ELABORATO	
SCALA -	PROT. 386/2023	3

PROGETTAZIONE

ARCHITETTO PAOLO VINCENZI
Corso Vittorio Emanuele II, 33 - 46100 Mantova
0376 224380 - pmvinc@tin.it